

EVENTOS

XVIII Workshop de Proyectos Digitales
VIII Jornadas OS Repositorios

2019



Análisis del grado de cumplimiento del mandato de depósito de tesis doctorales en universidades públicas españolas

Workshop REBIUN
Proyectos digitales



crue
Universidades
Españolas



Universidad de León
25-27 de septiembre de 2019

Análisis del grado de cumplimiento del mandato de depósito de tesis doctorales en universidades públicas españolas

José Manuel Barrueco Cruz

Cristina García Testal

Emilia Llamas Fernández

Servei de Biblioteques i Documentació. Universitat de València

1.- Objetivo ...

- Intentar determinar la efectividad del mandato establecido por el Ministerio ([RD 99/2011](#), de 28 de enero) para las tesis leídas en universidades públicas, mediante el análisis de las tesis depositadas en los repositorios de una muestra de universidades
- En el contexto de las actividades del grupo de trabajo de repositorios de REBIUN:
Acción 1: Monitorización del Acceso Abierto en las universidades



2.- Metodología (a priori sencilla...)



- 1.- Determinar las tesis leídas en Universidades Españolas durante el periodo 2008 – 2017 según los datos del Ministerio de Ciencia, Innovación y Universidades ([Estadística de tesis doctorales](#))
- 2.- Cotejar con los datos existentes en los repositorios para hallar el porcentaje de tesis depositadas del total de tesis leídas.
- 3.- Procedimiento automático a través de la recolección de metadatos vía OAI-PMH

3.- Vamos a ello (empiezan los problemas...)

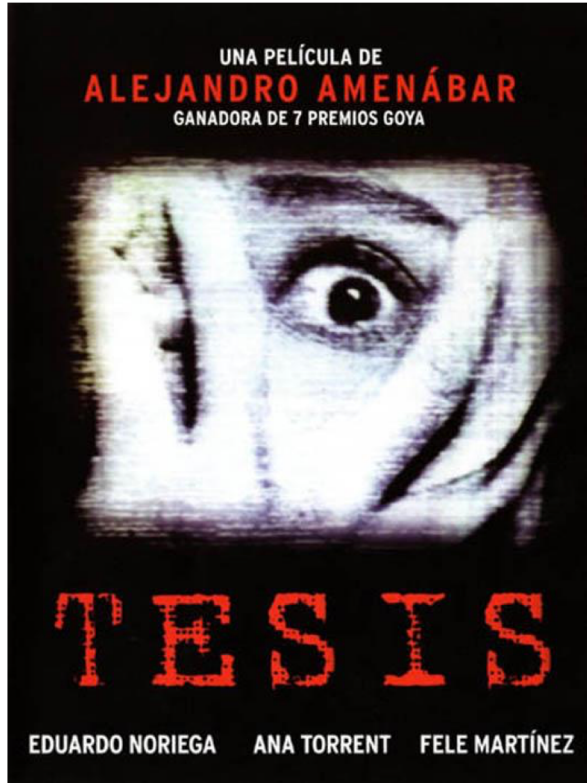

- No todas las universidades definen *sets* para las tesis
 - Para aquellas que no lo ofrecen es necesario recolectar todo el repositorio y delimitar por tipo de documento
 - Los tipos de documentos no se utilizan de forma homogénea, necesidad de comprobar los datos manualmente
 - Incluso comprobación manual complicada
- La locura de las fechas:
 - Fecha disponible en la portada del documento
 - Fecha de lectura
 - Fecha de subida al repositorio
 - Fecha de publicación (con ISBN por ejemplo)
- Aún más: diferentes formatos: YYYY DD/MM/YYYY ...
 - Cuál elegir? -> Cuadrar datos con Ministerio -> Complicado -> Necesidad de ajustes

4.- Muestra...

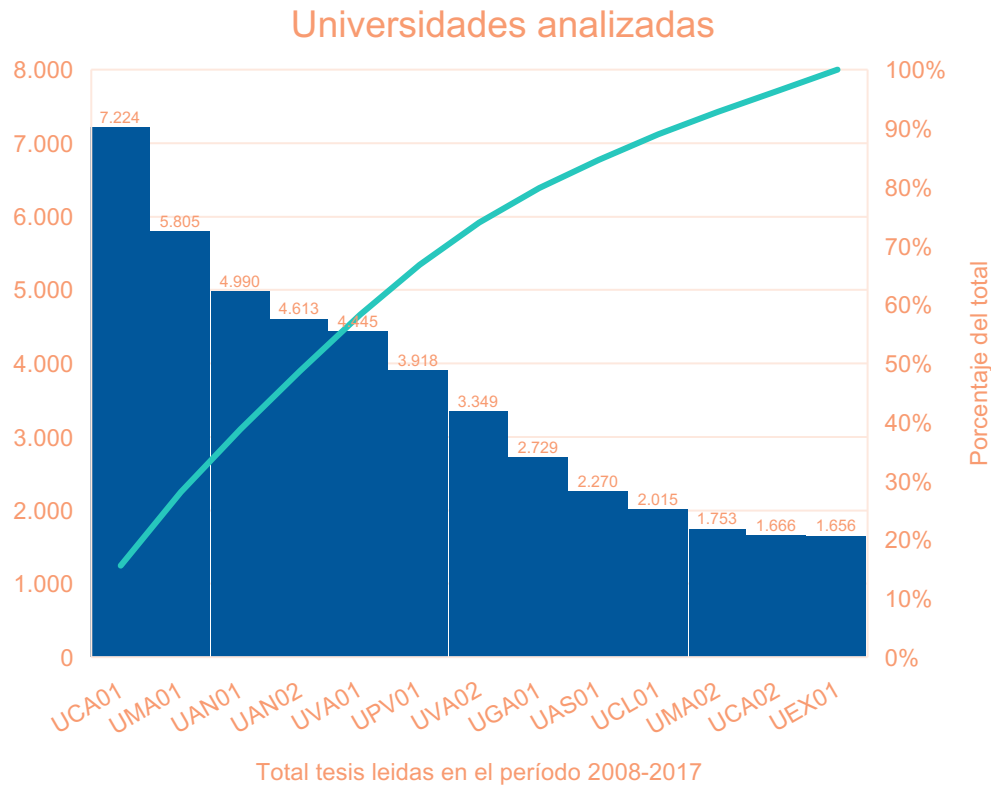

- 13 Universidades seleccionadas entre las 25 que más tesis producen según el Ministerio
- Período de tiempo 2008 – 2017
- Disponibilidad o no de un set para tesis
- Representación de varias CCAA
- Datos disponibles en: <https://hdl.handle.net/10550/71567>



5.- Resultados ...

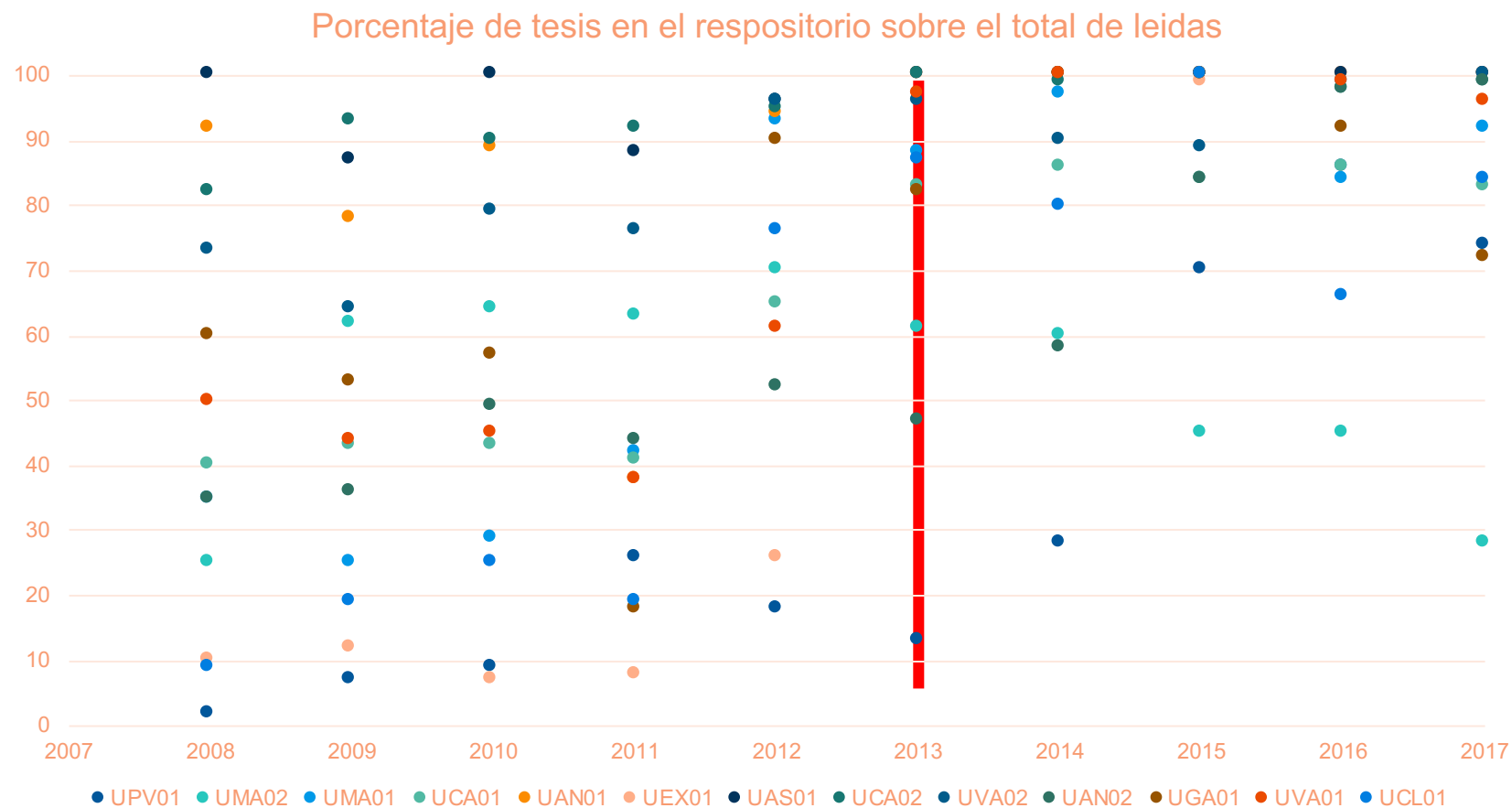

6.- Conclusiones ...

- Se está cumpliendo el mandato de depósito de tesis doctorales.

Todas las universidades, excepto una, están por encima del 75% de tesis depositadas. Ocho de las trece universidades depositaron más del 90% de las tesis en el repositorio.

- El mandato ha servido para cambiar sustancialmente el panorama de la disponibilidad de tesis en los repositorios.
- Desde las bibliotecas necesidad de un esfuerzo y coordinación en la organización de las tesis en los repositorios



7.- Para acabar ...

Sugerencia a WT-Repositorios de REBIUN para la realización de unas recomendaciones:

Utilizar sets para agrupar las tesis y puedan ser fácilmente accesibles.
Acuerdo sobre qué fechas utilizar y cómo codificarlas en Dublin Core

Desde las Universidades, continuar con el compromiso para seguir cumpliendo los mandatos, hacia la **Open Science**



shutterstock.com • 586133642



Universidad de León
25-27 de septiembre de 2019

Análisis del grado de cumplimiento del mandato de depósito de tesis doctorales ...
Barrueco, JM. ; García Testal, C. ; Llamas, E. León, 2019.

Workshop REBIUN
Proyectos digitales
U crue
Universidades
Españolas

Jornadas de OS
Repositorios



Muchas gracias

@JMBarrueco
@Cris GTestal
@emiplaneta

Servei de Biblioteques i Documentació. Universitat de València

