

EVENTOS

2004

IV WORKSHOP DE PROYECTOS DIGITALES

LA BIBLIOTECA DIGITAL Y LA INNOVACIÓN
DOCENTE: OBJETOS DE APRENDIZAJE Y
REPOSITARIOS DIGITALES

PROYECTOS Y REALIDADES
DIGITALES COMPLUTENSE:
HACIENDO CAMBIO

crue

Universidades
Españolas

Red de Bibliotecas
REBIUN

Proyectos y realidades digitales complutenses: Haciendo cambio

Línea de partida

- Necesidad de desarrollo de proyectos robustos
- ... y complejos:
 - Por las magnitudes que debemos atender
 - Por el grado de cobertura
 - Por los niveles de demanda

En qué trabajamos

- Mejora del acceso a la información
- Difusión del conocimiento de la Universidad
- Salvaguarda de tesoros
- Análisis de la información en un contexto global
- Mejora del soporte técnico para los servicios bibliotecarios

Integración de los recursos

- Mediante la creación de portales para cada tipo de recursos:
 - Tesis
 - Revistas
 - Bases de datos...

Integración de los recursos en el catálogo

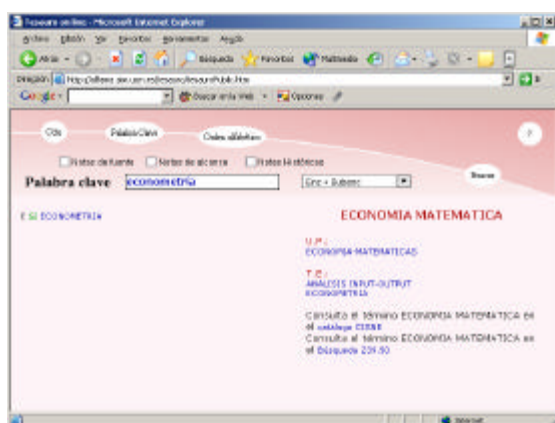

- Integrando los recursos del catálogo en la web

- ... y viceversa

- Ejemplos:

- La posibilidad de búsqueda desde cualquier página de nuestra web
- El Tesauro de materias
- ... Una ventana hacia los recursos

Integración global más allá del catálogo

- Uso de aplicaciones comerciales de metabuscadores

- Uso de herramientas de hiperenlace

Difusión del conocimiento de la Universidad

- Edición electrónica:
 - Publicación directa en Internet
 - Creación de un portales de Tesis
 - Edición de literatura gris
 - Edición de Revistas científicas

Edición de las Revistas científicas de la UCM

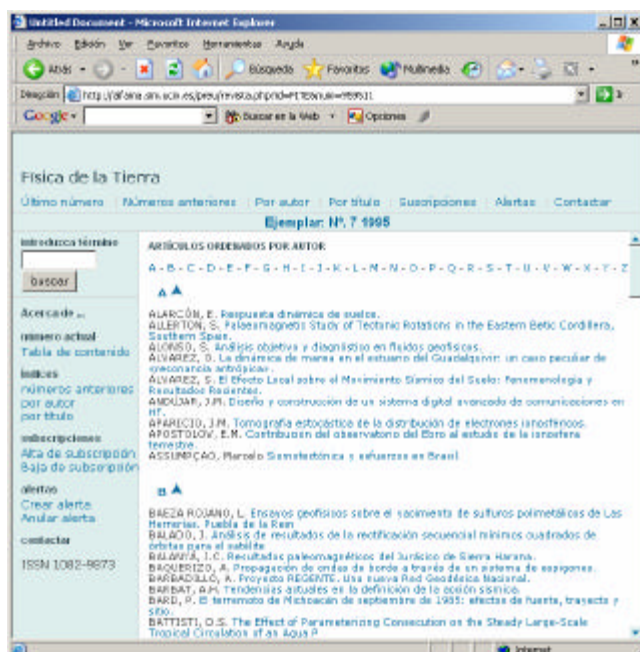

- Posibilidades del portal:
 - Crear alertas
 - Suscripciones
 - Búsquedas en limitadas a la revista
 - Hojeado de autores, títulos dentro de la propia revista
- Volumen inicial:
 - 40 títulos
 - Más de 22.000 artículos publicados

Apuesta por los Archivos abiertos:

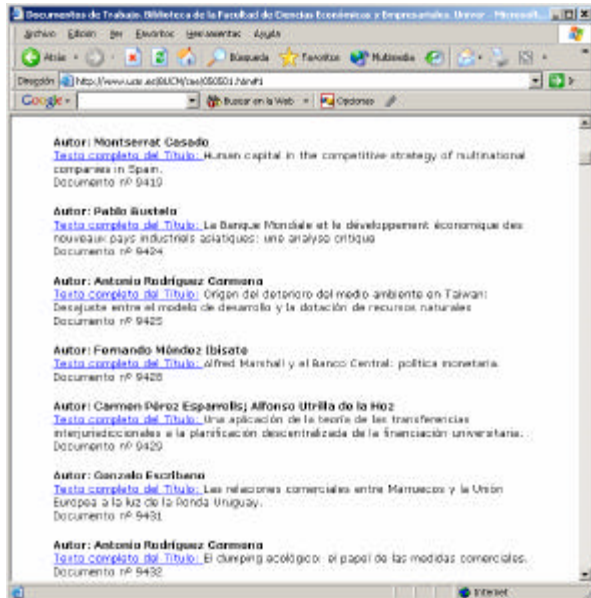

- Adhesión a la Declaración de Budapest
- Integración en servidores reconocidos de literatura gris
- Apuesta por los servidores internacionales y las aplicaciones propias desde 1994

Servidor de pre-prints de la UCM

- 7.000 tesis digitalizadas
- 3.000 tesis doctorales en abierto
- Un incremento anual de 1.200 tesis
- 22.000 artículos de revistas científicas

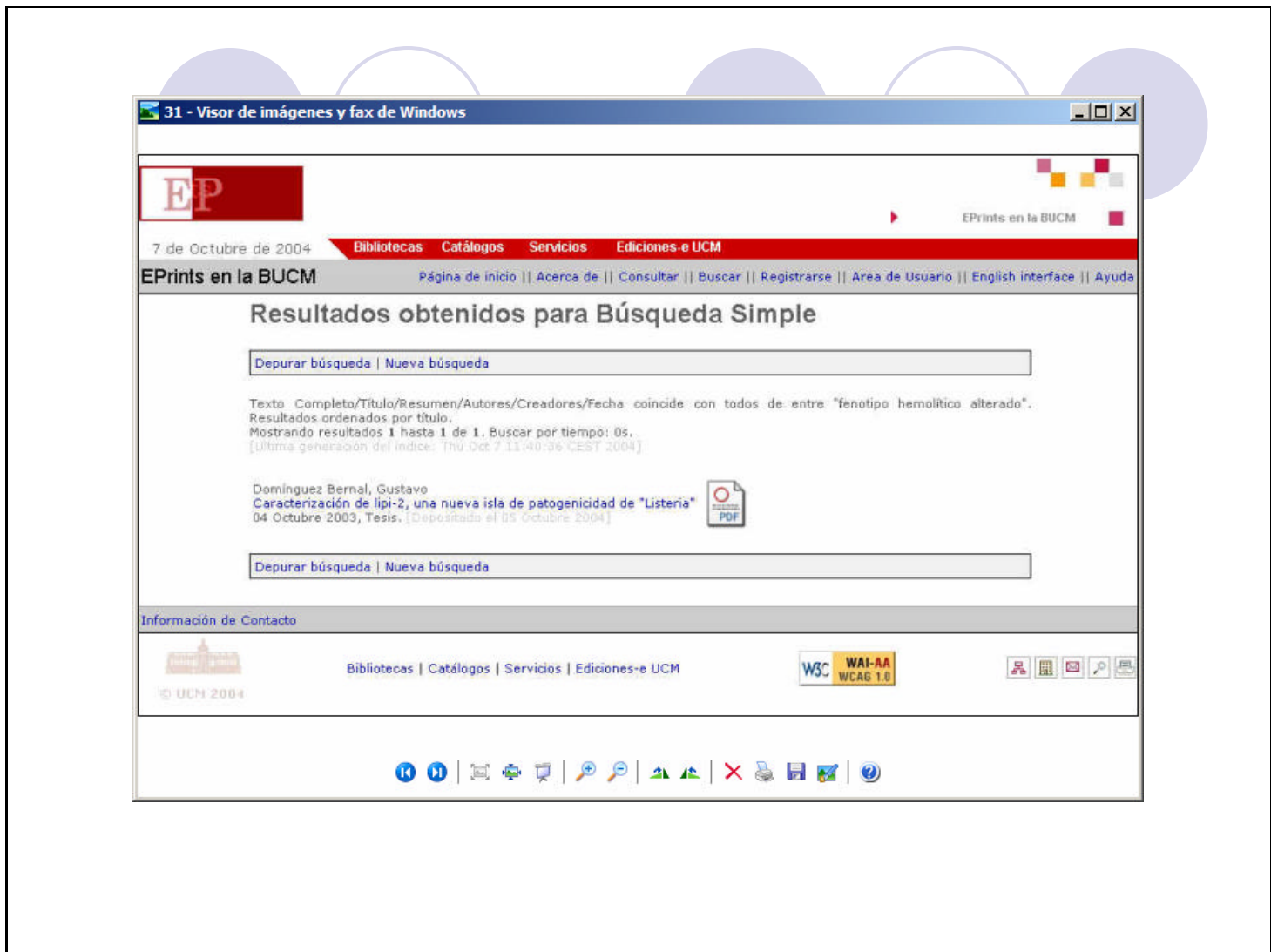

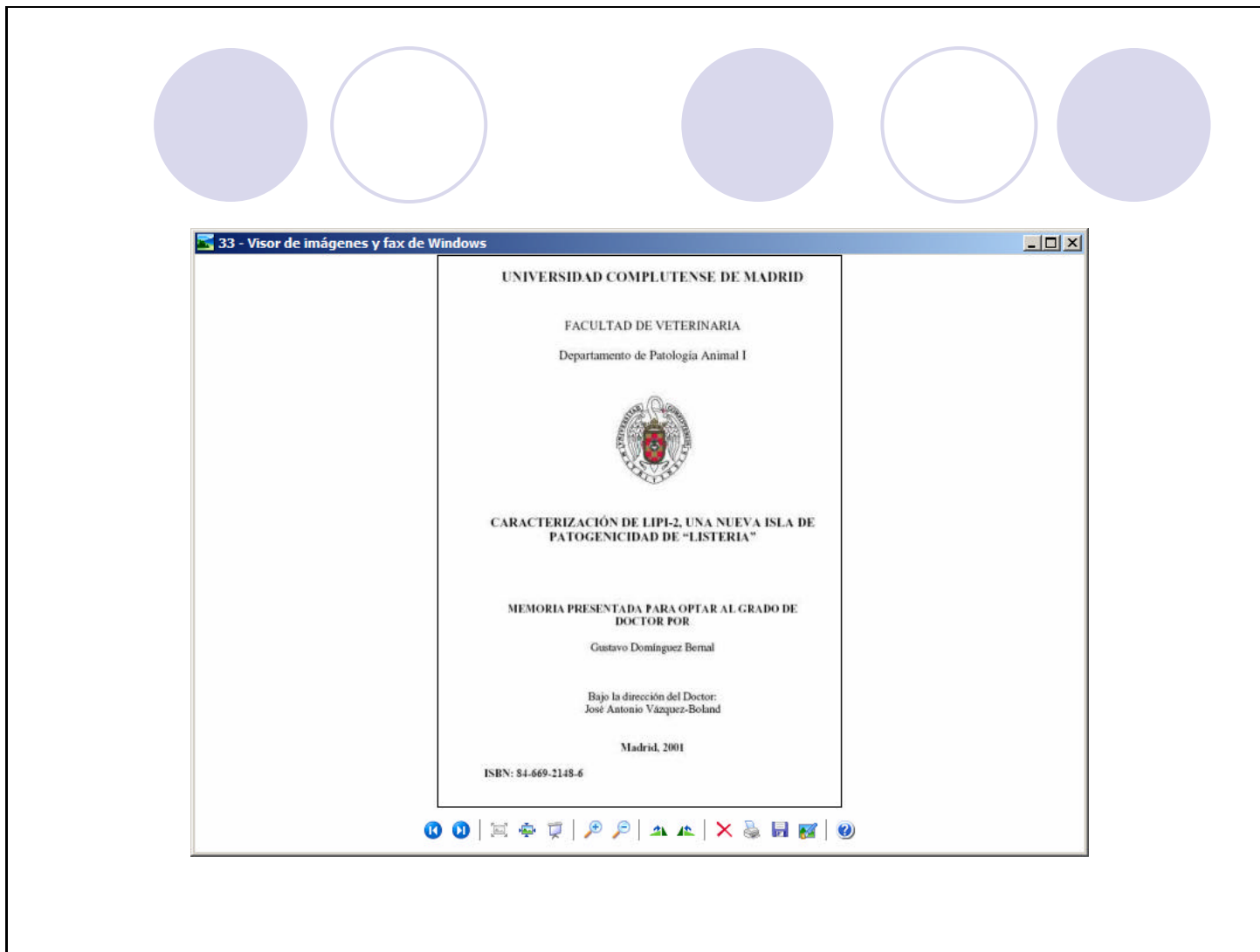

Distribución comercial

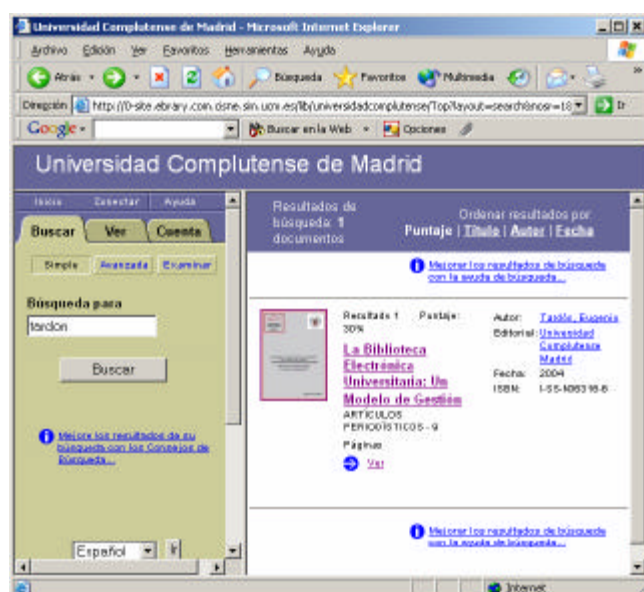

- Punto de partida: Colaboración entre el Servicio de Publicaciones, la Editorial Complutense y la propia Biblioteca
- La realidad: E-libro (eBrary)
- Otras plataformas comerciales
- Requisitos de entrada:
 - Necesidad de contratos no exclusivos
 - Permitir una integración compatible con el catálogo

Salvuarda de tesoros

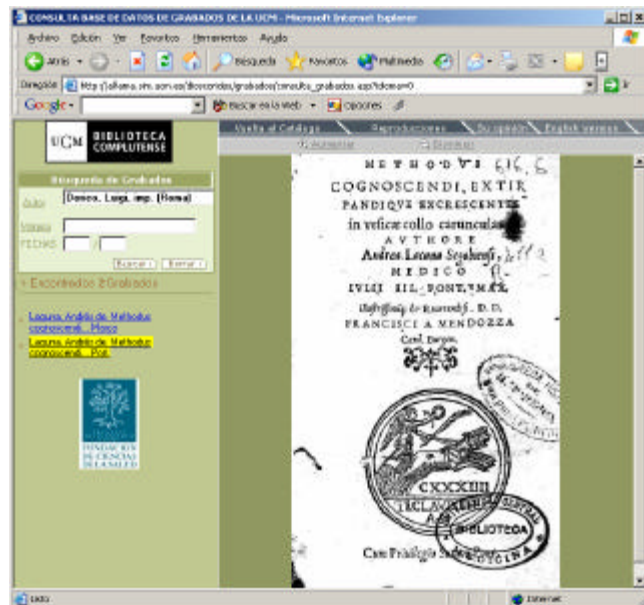

Proyecto Dioscórides:

- Más de 2.000 tesoros digitalizados
- Acceso gratuito en Internet
- Distribución en disco de imágenes en alta calidad
- Más de 40.000 grabados indexados

Análisis de la información en un contexto global

Cisne, nuestro catálogo:

- El catálogo más amplio de una universidad española
- Calidad contratada de los registros
- Necesidad de mantener el compromiso de cooperación catalográfica:
 - Respecto a REBIUN
 - Respecto a otras universidades e instituciones
- Proyectos en debate y realidades:
 - Acceso a textos completos
 - Inclusión de resúmenes
 - Inclusión de descriptores
 - Digitalización de contracubiertas, etc.

Nuestros otros catálogos: Compludoc, Enfispo...

- 2.419.737 registros (324.942 de revistas españolas)
- La primera base de datos general de sumarios española
- Una media de búsquedas anuales de medio millón de consultas

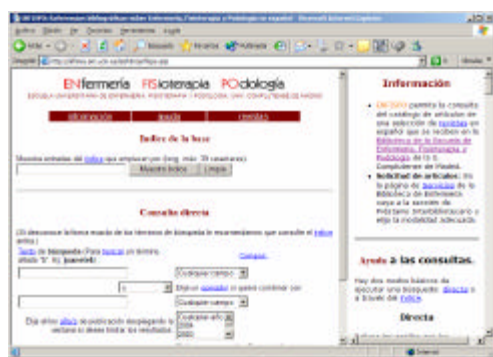

- Permite alertas, suscripciones, etc.
- Proyectos de futuro:
 - analizar toda la información publicada en las revistas científicas de prestigio españolas
 - ¿Extensión del texto completo? Otros catálogos de sumarios:
- Otros catálogos: Enfispo, EconHis, Psyque

CompluRed

- En la actualidad la base de datos cuenta con varios miles de recursos en la red de interés académico y científico
- Proceso técnico según normas Dublin Core
- Un paso hacia la colaboración:

- Necesidad de no duplicar los trabajos de control de recursos en la red gratuitos de interés académico
- Necesidad de crear los metadatos que permitan desarrollar un proyecto de salvaguarda de estos materiales gratuitos

Mejora del soporte técnico a los servicios bibliotecarios

- Servicio de apoyo a la docencia
- Servicio de Información y Atención a usuarios: Evaluación de la implantación de tecnología "HelpDesk" para atención 24 horas
- Préstamo interbibliotecario

Peticiones al exterior

Nº	Ori	Tira	Publicación/Título	Situación	Ambito	Tipo
9399	ccc		Journal of Risk 2002 (4) 3 Is implied volatility an informationally efficient and effective p future volatility? L.H. Ederington & W. Guan			
9379	ccc		Journal of international business studies 2004 (35) 2; 16-1 One more time: international business in a global economy Oded Shenkar			
9372	ccc		Journal of international business studies 2004 (35) 3; 175- New frontiers in international strategy Joan Enric Ricart, Michael J Enright, Pankaj Ghemawat, Stuart L Hart, Tarun Khanna	Fotocopia	Perona Afajeme, María del Mar	Carlos III (2)
9371	ccc		Journal of international business studies 2004 (35) 4; 306- A model of cultural differences and international alliance performance David G Simon, Peter J Lane	Fotocopia	Perona Afajeme, María del Mar	Carlos III (2)
9354	ccc		Hierarchical Modeling and Analysis for Spatial Data Banerjee, Sujoy	Préstamo	Rañón Pardo, Ángel	UCM, Estadística (1)
9349	ccc		Directivos Construcción 2004 (168) Compartimiento del sector de la construcción a lo largo de los últimos 25 años José María García Pérez	Fotocopia	Robles Fernández, María Dolores	Banco de España (1)
9331	ccc		LA ESTRATEGIA DE DIVERSIFICACION EMPRESARIAL Y SUS EFECTOS SOBRE LOS RESULTADOS EN LA EMPRESA ESPAÑOLA. SUAREZ GONZALEZ ISABEL	Préstamo	Guerra Salas, Ramón Ignacio	Salamanca (1)
9330	ccc		LA ESTRATEGIA DE DIVERSIFICACION INTERNA DESDE LA TEORIA BASADA EN EL CONOCIMIENTO DE LAS EMPRESAS CAMELO ORDAZ M. CARMEN	Préstamo	Guerra Salas, Ramón Ignacio	Autónoma de Madrid, Económicas y Empresariales (UAM) (1)
9313	ccc		The LATEX companion Goossens, Michel, Fra			
9311	ccc		LATEX : a document p manual Lampport, Leslie			

Peticiones del exterior: Suministros

Other windows show a 'Respuestas' window with a 'Pedido original' and a 'Mover a otra sucursal (GPIUE)' window with a list of branches to move the request to.

A small dialog box 'Estadísticas. Opciones (GPIUE)' is open, showing 'Madrño: No [X] Si' and 'Poner valores de Situación en columna [X]'. Another dialog box 'Estadística. Otras condiciones (GPIUE)' is open, showing 'Seleccionar todas los pedidos' and 'Seleccionar pedidos que satisfagan:'.

The main data table shows the following columns: Centro peticionario, Concepto, Situación, Servidas, Negativas, Total. The table lists various centers and their corresponding request statistics.

Centro peticionario	Concepto	Situación	Servidas	Negativas	Total
Alcaldía de Madrid	Fotocopias		145	27	172
Autonoma de Madrid, Ciencias (UAM)	Préstamo de libros		99	23	122
Autonoma de Madrid, Derecho (UAM)	Fotocopias		106	12	118
Autonoma de Madrid, Filología y Letras, Humanidades (UAM)	Préstamo de libros		10	2	12
Autonoma de Madrid, Economía y Empresariales (UAM)	Fotocopias		22	7	29
Autonoma de Madrid, Filosofía y Letras, Humanidades (UAM)	Préstamo de libros		15	9	24
Autonoma de Madrid, Medicina (UAM)	Fotocopias		22	1	23
Autonoma de Madrid, Medicina (UAM)	Préstamo de libros		51	13	64
Autonoma de Madrid, Medicina (UAM)	Fotocopias		67	6	73
Autonoma de Madrid, Medicina (UAM)	Préstamo de libros		34	9	43
Autonoma de Madrid, Medicina (UAM)	Fotocopias		5	2	7
Autonoma de Madrid, Medicina (UAM)	Préstamo de libros		1	1	2
Autonoma de Madrid, Psicología (UAM)	Fotocopias		103	11	114
Autonoma de Madrid, Psicología (UAM)	Préstamo de libros		6	6	12
Carlos III	Fotocopias		233	23	256
Carlos III	Préstamo de libros		260	27	287
Politécnica de Madrid, Agronomía (UPM)	Fotocopias		5	5	10
Politécnica de Madrid, Arquitectura Técnica (UPM)	Fotocopias		11	11	22
Politécnica de Madrid, Carreteras (UPM)	Fotocopias		156	156	312
Politécnica de Madrid, Coordinación de Bibliotecas (UPM)	Fotocopias		215	15	230
Politécnica de Madrid, Coordinación de Bibliotecas (UPM)	Préstamo de libros		70	12	82
Politécnica de Madrid, CI/OIC (UPM)	Préstamo de libros		2	2	4
Politécnica de Madrid, CI/OIC (UPM)	Fotocopias		7	1	8
Politécnica de Madrid, Informática (UPM)	Préstamo de libros		2	2	4
Politécnica de Madrid, Informática (UPM)	Fotocopias		11	11	22
Politécnica de Madrid, Ingeniería Industrial (UPM)	Fotocopias		92	92	184
Politécnica de Madrid, Matemáticas (UPM)	Fotocopias		12	12	24
San Juan Carlos (Hospital)	Fotocopias		27	8	35
San Juan Carlos (Hospital)	Préstamo de libros		60	7	67

Estadísticas: Suministros

En definitiva

UCM

BIBLIOTECA
COMPLUTENSE

- Proyectos (y realidades) al servicio de los lectores y los bibliotecarios realizado por bibliotecarios
- Es imprescindible reconocer el trabajo realizado pues nunca se cuenta con los medios suficientes

