

# EVENTOS

XIX Workshop de Proyectos Digitales

2022

# e

Eficiencia y **sostenibilidad** en los proyectos elaborados en un entorno de **cooperación bibliotecaria**. Dialnet CRIS **como ejemplo**.

 **crue** Universidades  
Españolas  
I+D+i  
Red de Bibliotecas  
REBIUN

Eduardo Bergasa y Joaquín León  
Fundación Dialnet de la Universidad de La Rioja  
Ignacio Andollo  
Biblioteca de la Universidad de La Rioja

¿Hay un modelo de CRIS ideal?

*“Lo importante es que resuelva lo mejor posible los problemas de una institución”*

Podemos definir algunas necesidades que tiene una universidad en relación a su CRIS

# Algunas necesidades de una universidad en relación a su CRIS

## Visibilidad de la producción científica



## Apuesta por la ciencia abierta



## Adaptación a las normativas internacionales

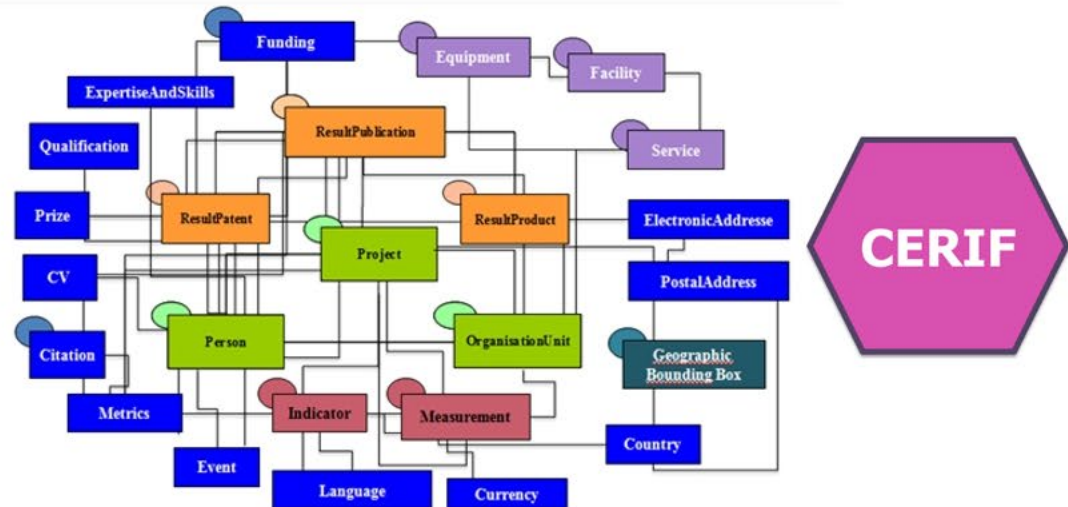

## Herramienta para los gestores

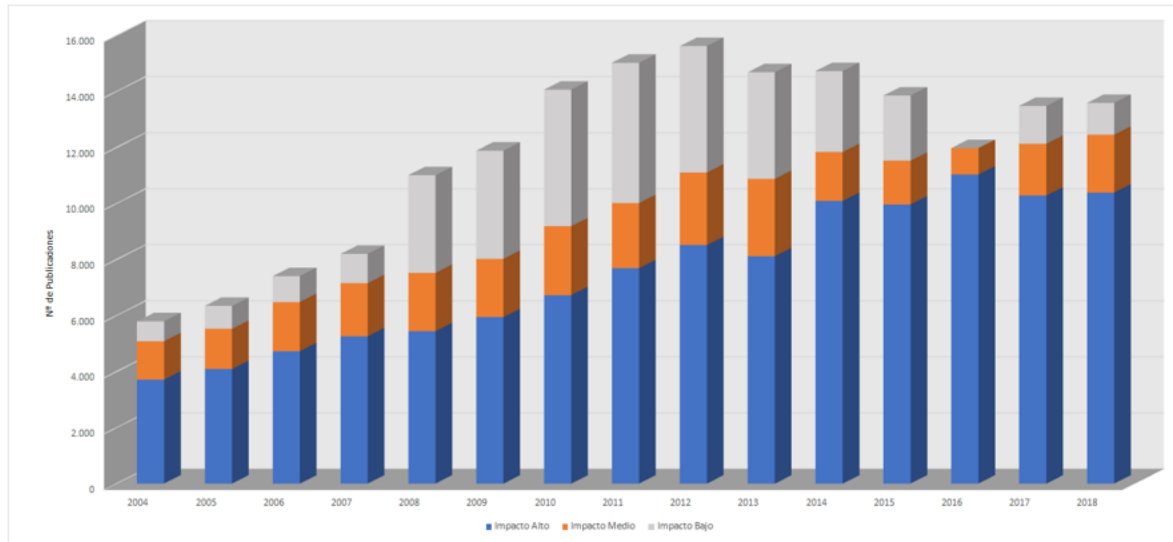

## Servicios a los investigadores



## Algunas necesidades de una universidad en relación a su CRIS

Muy pocos esfuerzos en el mantenimiento,  
especialmente para los investigadores



Unos costes razonables



# Posibles soluciones a las necesidades de una universidad en relación a su CRIS

## Soluciones locales

Soluciones comerciales

Soluciones a partir de aplicaciones de código abierto

Soluciones de desarrollo propio

....

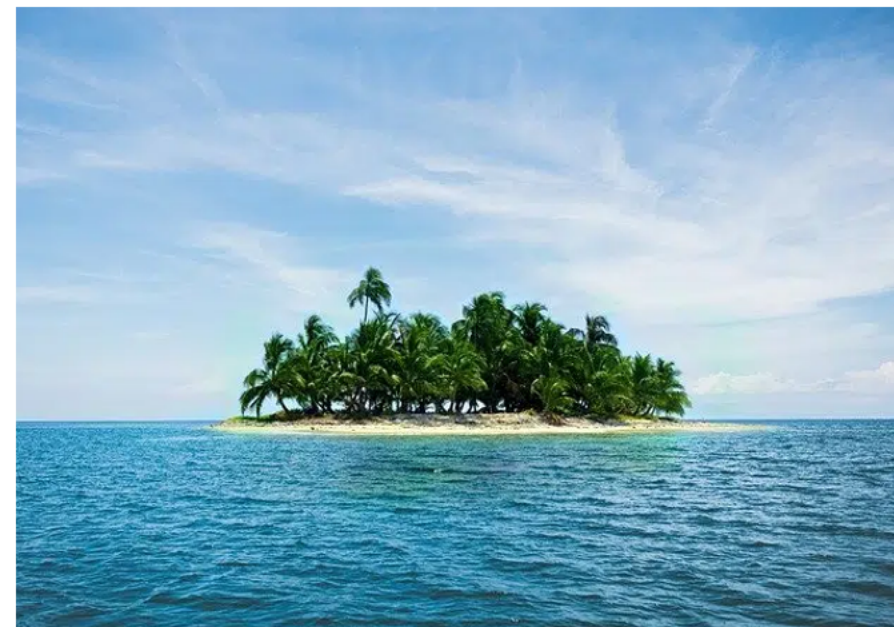

## Soluciones colaborativas

# Algunas ventajas de una solución colaborativa



- Disponer de **un equipo técnico especializado** haciendo los desarrollos de interés común
- Trabajar **en la nube**, sin tener que resolver problemas de instalación ni mantenimiento
- **No duplicar esfuerzos** en la indexación de contenidos
- Se pueden **ahorrar muchos costes** (dinero y tiempo)
- ....



# Dialnet CRIS, un proyecto en el contexto de un ecosistema (sostenible) de cooperación bibliotecaria

- Dialnet: la principal base de datos de publicaciones españolas
- Dialnet Métricas: evaluación de CC. Sociales, Jurídicas y Humanas
- Directorio de instituciones
- Directorio de investigadores
- Directorio de revistas
- Directorio de editores



# Un proyecto elaborado en un entorno colaborativo

Solución **en la nube**:  
no consume recursos informáticos

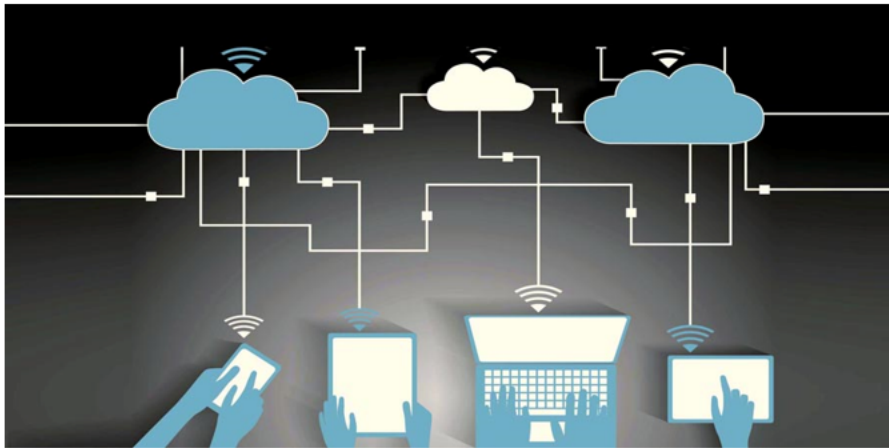

**Una única base de datos documental** con la totalidad de la producción científica de los investigadores de todas las universidades



# Indexación compartida

## Menstrual problems and lifestyle among Spanish university women

Fernández-Martínez, E. <sup>[1]</sup>; Fernández-Villa, T. <sup>[2]</sup>; Amezcua-Prieto, C. <sup>[3][4][5]</sup>; Suárez-Varela, M.M. <sup>[4][6][7]</sup>; **Mateos-Campos, R.** <sup>[8]</sup>; Ayán-Pérez, C. <sup>[9]</sup>; de la Torre, A.J.M. <sup>[2]</sup>; Ortíz-Moncada, R. <sup>[7]</sup>; Almaraz, A. <sup>[10]</sup>; Abellán, G.B. <sup>[11]</sup>; Delgado-Rodríguez, M. <sup>[12][13]</sup>; Alonso-Molero, J. <sup>[13][14]</sup>; Martínez-Ruiz, V. <sup>[3][4][5]</sup>; Llopis-Morales, A. <sup>[4][6][7]</sup>; Juan, L.F.V. <sup>[8]</sup>; Carral, J.M.C. <sup>[9]</sup>; Martín-Peláez, S. <sup>[3][5]</sup>; Alguacil, J. <sup>[1][13]</sup>

- [1] Universidad de Huelva ⓘ
- [2] Universidad de León ⓘ
- [3] Universidad de Granada ⓘ
- [4] Centro de Investigación Biomédica en Red sobre Epidemiología Y Salud Pública ⓘ
- [5] Instituto de Investigación Sanitaria de Granada ⓘ
- [6] Universitat de València ⓘ
- [7] Universitat d'Alacant ⓘ
- [8] Universidad de Salamanca ⓘ
- [9] Universidade de Vigo ⓘ
- [10] Universidad de Valladolid ⓘ
- [11] Universidad de Castilla-La Mancha ⓘ
- [12] Universidad de Jaén ⓘ
- [13] Instituto de Salud Carlos III ⓘ
- [14] Universidad de Cantabria ⓘ

[Mostrar afiliaciones](#) -

**Revista:** International Journal of Health Services  
**ISSN:** 1660-4601  
**Año de publicación:** 2020  
**Volumen:** 17  
**Número:** 20

**Universidad de Jaén**  
 Jaén, España  
 ROR <https://ror.org/0122p5f64>



Health



# Se facilita la movilidad de los investigadores entre instituciones

Portal de la Investigación  IDENTIFÍCATSE

GRUPOS INVESTIGADORES/AS RESULTADOS

## PORTAL DE PRODUCCIÓN CIENTÍFICA DE LA UCM

¿Qué es el Portal de Producción Científica de la UCM?  
Es el portal de referencia destinado a recoger la producción científica de la UCM con una doble función: el estudio y el análisis de la misma para mejorar su difusión y visibilidad y el apoyo a los docentes en los procesos habituales y necesarios para la mejora de la presencia y del impacto de la investigación de la UCM. También pretende dar ayuda y soporte a los órganos de gestión y a toda la comunidad universitaria sobre la actividad científica desarrollada por nuestra Universidad.

Buscar producción científica

7.774	557	3.017	288.915	40.210	93.837
Investigadores/as	Grupos	Proyectos	Publicaciones	Tesis	Acceso abierto

Portal de la Investigación  IDENTIFÍCATSE

GRUPOS INVESTIGADORES/AS RESULTADOS

## PORTAL DE LA INVESTIGACIÓN UNIVERSIDAD DE SALAMANCA

Este portal recoge la producción científica de los investigadores de la Universidad de Salamanca. Tiene como objetivos principales dar a conocer a la sociedad, facilitar el acceso y potenciar el impacto y la visibilidad de los resultados de la investigación desarrollada en nuestra institución, facilitando así la comunicación científica.

Buscar producción científica

2.861	231	3.797	66.601	7.720	23.146
Investigadores/as	Grupos	Proyectos	Publicaciones	Tesis	Acceso abierto

USC Portal da Investigación IDENTIFÍCATSE

Grupos Investigadores/as Resultados

## Portal da Investigación

Investigar na USC

A USC sitúase nun lugar destacado na clasificación de produtividade da investigación das universidades españolas e europeas e ten unha posición relevante na valoración doutros indicadores como a captación de fondos para proxectos de I+D e de axudas FPI ou FPII, o número de artigos indexados no JCR ou as teses de doutoramento lidas.

A USC conta así mesmo cunha ampla rede de infraestruturas de apoio á investigación con persoal altamente cualificado que dá soporte científico-tecnolóxico a máis de 2.000 investigadores, case 300 grupos de investigación, 29 institutos e centros de investigación e 50 departamentos.

Buscar a produción científica

1.884	302	7.778	91.960	8.962	28.453
Investigadores/as	Grupos	Proxectos	Publicacións	Teses	Acceso aberto





# Los investigadores que desarrollan su actividad en dos centros, mantienen el mismo perfil curricular

Portal de la Investigación UNIVERSIDAD DE LA RIOJA IDENTIFÍCATSE

GRUPOS INVESTIGADORES/AS RESULTADOS

 **CARMEN TORRES MANRIQUE**  
CATEDRÁTICA DE UNIVERSIDAD

PERFIL PUBLICACIONES COLABORACIÓN TESIS PATENTES PROYECTOS INDICADORES ACTIVIDAD ACADÉMICA

Departamento: **Agricultura y Alimentación**

Área: **Bioquímica y Biología Molecular**

Grupo de investigación: **Resistencia a los Antibióticos desde el enfoque One Health**

Email: [carmen.torres@unirioja.es](mailto:carmen.torres@unirioja.es)

Doctora por la Universidad Complutense de Madrid con la tesis **Nuevas resistencias de aminoglucosidos mediadas por fosfo-transferasas en 3'** (1989). Dirigida por Dr/a. Fernando Baquero Mochales.

Licenciada en Farmacia por la Universidad Complutense de Madrid (1980) y Doctora en Farmacia por la misma Universidad (1989). Obtuvo la Especialidad en Microbiología Clínica en 1985 a través del sistema Farmacéutico Interno Residente (FIR) en el Hospital Ramón y Cajal de Madrid.



Portal de la Investigación CIBER

GRUPOS INVESTIGADORES/AS RESULTADOS

 **CARMEN TORRES MANRIQUE**

PERFIL PUBLICACIONES COLABORACIÓN TESIS PATENTES

Grupo de investigación: **Resistencia a antibióticos**

Email: [carmen.torres@unirioja.es](mailto:carmen.torres@unirioja.es)

Doctora por la Universidad Complutense de Madrid con la tesis **Nuevas resistencias de aminoglucosidos mediadas por fosfo-transferasas en 3'** (1989). Dirigida por Dr/a. Fernando Baquero Mochales.

Licenciada en Farmacia por la Universidad Complutense de Madrid (1980) y Doctora en Farmacia por la misma Universidad (1989). Obtuvo la Especialidad en Microbiología Clínica en 1985, a través del sistema Farmacéutico Interno Residente (FIR), en el Hospital Ramón y Cajal de Madrid. Trabajó un año como Investigadora Asociada en el Medical Center de la Universidad de Chicago (1985-86), y como Facultativo Especialista en Microbiología en el Hospital Severo Ochoa de Leganés/Ambulatorio Pedroches, en Madrid (1987). Desde 1988 ha trabajado como profesora en la Universidad de Zaragoza/Campus La Riña y desde 1992 en la Universidad de La Riña (IR).

# Mucho potencial de futuro: ¿un portal nacional de la producción científica elaborado desde las bibliotecas?



**PORTAL DE PRODUCCIÓN CIENTÍFICA DE LA UCM**

¿Qué es el Portal de Producción Científica de la UCM? Es el portal de referencia destinado a recoger la producción científica de la UCM con una doble función: el estudio y el análisis de la misma para mejorar su difusión y visibilidad y el apoyo a los docentes en los procesos habituales y necesarios para la mejora de la presencia y del impacto de la investigación de la UCM. También pretende dar ayuda y soporte a los órganos de gestión y a toda la comunidad universitaria sobre la actividad científica desarrollada por nuestra Universidad.

Buscar producción científica

7.774	557	3.017	288.915	40.210	93.837
Investigaciones	Grupos	Proyectos	Publicaciones	Textos	Acceso abierto

**Portal da Investigación USC**

Investigar en USC

A USC vólvense nun lugar destacado na clasificación de produtividade de investigación das universidades españolas e europeas e ten unha posición relevante na valoración dos seus indicadores como a relación de traballos para publicación de I+D e de estudos I+D+i ou I+D+i, o número de artigos indexados no SCOPUS ou as taxas de doutoramento I+D+i.

A USC conta co mesmo amplo rede de infraestruturas de apoio á investigación que posúen altamente cualificadas que dá soporte científico-tecnolóxico a máis de 2.000 investigadores, case 300 grupos de investigación, 29 institutos e centros de investigación e 50 departamentos.

Buscar produción científica

1.884	302	7.778	91.960	8.962	28.453
Investigacións	Grupos	Proxectos	Publicacións	Textos	Acceso aberto

**PORTAL DE LA INVESTIGACIÓN UNIVERSIDAD DE LA RIOJA**

Este portal es un sistema de información que permite explorar la actividad de la UCL, localizar expertos en un campo de investigación científica y acceder a los resultados de la investigación que se desarrolla en la Universidad de La Rioja. Además es el repositorio institucional.

Buscar producción científica

625	68	1.296	23.856	695	12.324
Investigaciones	Grupos	Proyectos	Publicaciones	Textos	Acceso abierto

**PORTAL DE LA INVESTIGACIÓN UNIVERSIDAD DE GRANADA**

La apuesta por la Investigación de calidad ha convertido a la Universidad de Granada en pionera destacando de los diferentes " rankings " a nivel nacional.

Ese espíritu se canaliza con la financiación a 343 grupos de investigación. En la actualidad tenemos activos 500 proyectos de Investigación y 20 programas de dotación de infraestructuras científicas de los Planes Nacional y Andaluz de Investigación, con un presupuesto conjunto de más de 104 millones de euros.

Buscar producción científica

2.044	94.581	12.468	32.611		
Investigaciones	Publicaciones	Textos	Acceso abierto		

**PORTAL DE LA INVESTIGACIÓN UNIVERSIDAD DE LEÓN**

El Portal de la Investigación se ha creado para recoger, difundir y analizar la producción científica desarrollada en la Universidad de León.

Sección en análisis la actividad investigadora de la Institución recogiendo los publicaciones científicas de nuestros docentes, proyectos, tesis doctorales defendidas y patentes registradas. Con la difusión y estudio de la misma, se pretende dar soporte a toda la Comunidad Universitaria y a los órganos de gestión en aquellos procesos que favorecen la presencia, explicación e impacto de la investigación realizada en la UCL.

Buscar producción científica

878	101	535	26.181	2.398	10.362
Investigaciones	Grupos	Proyectos	Publicaciones	Textos	Acceso abierto

**PORTAL DE LA INVESTIGACIÓN UNIVERSIDAD DEL PAÍS VASCO**

¿Qué es el Portal de la Universidad del País Vasco? La Dirección de Gestión de Investigación es la unidad encargada de la coordinación de la actividad investigadora de la UPV/EHU. La Dirección se encarga de la gestión de proyectos y grupos de investigación propios, autonómicos y estatales, la incorporación de personal de investigación en formación y de personal investigador contratado y además de las convocatorias de infraestructuras de investigación.

Buscar producción científica

5.776	246	9.408	93.208	9.606	29.853
Investigaciones	Grupos	Proyectos	Publicaciones	Textos	Acceso abierto

**PORTAL DE LA INVESTIGACIÓN UNIVERSIDAD DE VALLECADURO**

Los orígenes de la Universidad de Valladolid (UVA) se remontan al siglo XII. Desde entonces, esta institución académica ha crecido y se ha adaptado a los nuevos tiempos para convertirse en una de las universidades más importantes de España.

Su actividad se desarrolla en cuatro campus, situados en Castilla y León: Palencia, Segovia, Salamanca y Valladolid. Ofrece una amplia variedad de titulaciones de grado, máster y doctorado, así como programas en los ámbitos de Ciencias, Humanidades, Ingeniería y Arquitectura, Ciencias de la Salud y Ciencias Sociales y Jurídicas. En total, se cursan 68 grados, 13 programas de estudios conjuntos, 83 másteres y 29 programas de doctorado en sus 28 centros, 59 Departamentos, 12 Institutos Universitarios y el Centro de Investigación y Tecnología.

Buscar producción científica

2.734	195	58.219	5.147	17.566	
Investigaciones	Grupos	Proyectos	Publicaciones	Textos	Acceso abierto

**PORTAL DE LA INVESTIGACIÓN UNIVERSIDAD DE SALAMANCA**

Este portal recoge la producción científica de los investigadores de la Universidad de Salamanca. Tiene como objetivos principales dar a conocer a la sociedad, facilitar el acceso y potenciar el impacto y la visibilidad de los resultados de la investigación desarrollada en nuestra institución, facilitando así la comunicación científica.

Buscar producción científica

2.861	231	3.797	66.601	7.720	23.146
Investigaciones/as	Grupos	Proyectos	Publicaciones	Textos	Acceso abierto

# Un portal de la investigación para cada institución

## (algunos puntos fuertes)

- Producción científica actualizada permanentemente por procesos automáticos
- Diversidad de indicadores
- Colaboración entre investigadores y entre instituciones
- Relación entre la financiación y sus resultados
- Información exhaustiva a nivel de cada investigador/a, a nivel de cada departamento o instituto, a nivel de cada grupo de investigación y a nivel global de la institución

JCR (JOURNAL IMPACT FACTOR)  
Agricultura y Alimentación

● Q1 (604)  
● Q2 (300)  
● Q3 (160)  
● Q4 (77)



□ Revisión □ Artículo □ Acceso Abierto

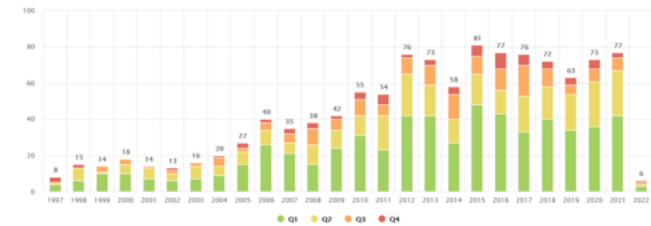

Documentos más citados en  
Dialnet Métricas

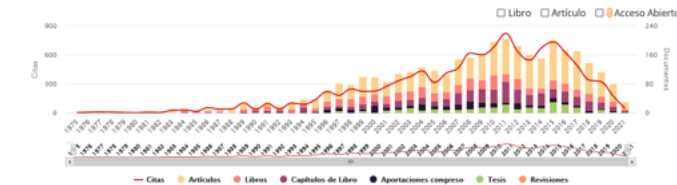

3.671 documentos



0 100 200 300

## Automatización de la actualización de las publicaciones

Portal de la Investigación UNIVERSIDAD DE LA RIOJA IDENTIFÍCATE

GRUPOS INVESTIGADORES/AS RESULTADOS

PORTAL DE LA INVESTIGACIÓN UNIVERSIDAD DE LA RIOJA

Este portal es un sistema de información que permite explorar la estructura de la I+D+i, localizar expertos en un campo de investigación científica y acceder a los resultados de la investigación que se desarrolla en La Universidad de La Rioja. Además es el repositorio institucional.

Buscar producción científica

624	68	1.296	23.828	695	12.268
Investigadores/as	Grupos	Proyectos	Publicaciones	Tesis	Acceso abierto



## Implicación de los propios investigadores



## Implicación de las bibliotecas





Los investigadores están  
muy satisfechos



Y son muy proactivos poniendo  
sus publicaciones en abierto

# El proyecto está en permanente evolución

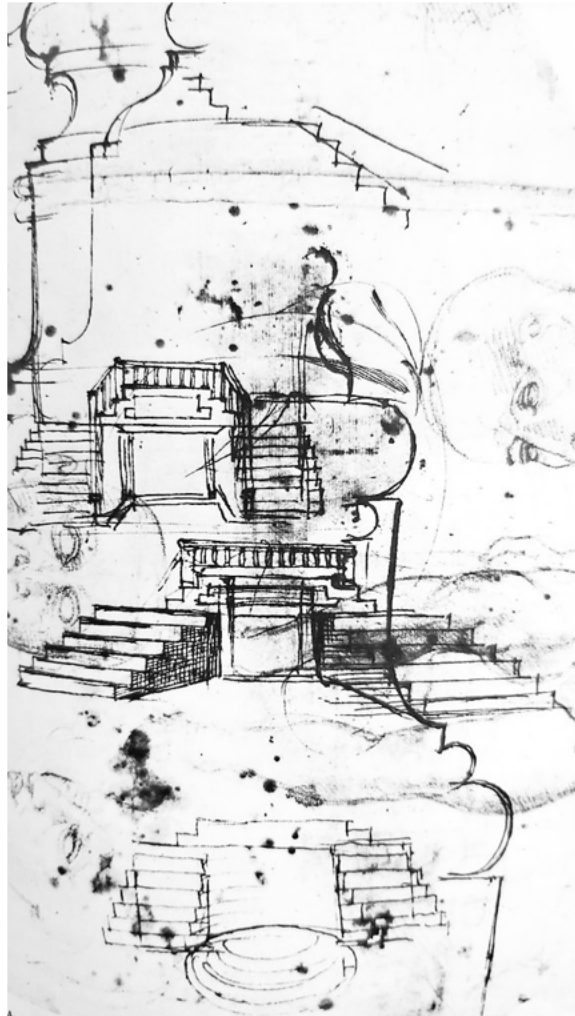

Detrás hay un grupo de universidades interesadas en solucionar problemas que son comunes

Un grupo de bibliotecas indicando necesidades

Y un equipo de informáticos dando solución a los problemas y respuesta a las necesidades



Eficiencia y **sostenibilidad** en los proyectos elaborados en un entorno de **cooperación bibliotecaria**

 Dialnet **CRIS** como ejemplo

¡No queda tiempo para más!

Para conocer más a fondo el proyecto,  
estamos a vuestra entera disposición

[dialnet@unirioja.es](mailto:dialnet@unirioja.es)

Eduardo Bergasa y Joaquín León  
Fundación Dialnet de la Universidad de La Rioja  
Ignacio Andollo  
Biblioteca de la Universidad de La Rioja