

EVENTOS

XVI WORKSHOP REBIUN DE PROYECTOS DIGITALES
VII JORNADAS DE OS REPOSITORIOS
XI COLOQUIO INTERNACIONAL DE CIENCIAS DE LA DOCUMENTACIÓN

2017



**Estado de la cuestión del acceso abierto en las universidades españolas:
subgrupo de acceso abierto. Línea II del Plan Estratégico de REBIUN**



crue

Universidades
Españolas

Red de Bibliotecas
REBIUN



ECA
ECOSISTEMAS DEL
CONOCIMIENTO
ABIERTO

ESTADO DE LA CUESTIÓN DEL ACCESO
ABIERTO EN LAS UNIVERSIDADES
ESPAÑOLAS

Subgrupo de Acceso Abierto

Línea II del Plan Estratégico de REBIUN

Ecosistemas del **C**onocimiento **A**bierto

Salamanca, 25-27 de octubre de 2017





MIEMBROS DEL SUBGRUPO DE ACCESO ABIERTO

Coordinadora: Teresa Malo de Molina (UC3M)

- Leticia Barrionuevo (UNILEON)
- M^a Dolores Borgoños (UMU)
- Anna Casaldàliga (UPF)
- Javier Gómez (UA)
- Concha Guijarro (UPNA)
- Fernando Junco (ULL)
- Eva Ortiz (UC3M)
- Almudena Pascual (US)

Y la especial colaboración de Pilar de la Prieta (REBIUN)

Ya en el año 2012 se publicó el primer *Estado de la cuestión del Acceso Abierto en las universidades españolas*. En junio de 2017 se ha pasado una nueva encuesta, basada en la anterior, pero con algunas modificaciones.

ESTADO DE LA CUESTIÓN
DEL ACCESO ABIERTO EN
LAS UNIVERSIDADES
ESPAÑOLAS

Encuesta junio 2017



2012

87,83%
de respuesta

2017

73,68%
de respuesta

2012

52
tienen
repositorio

2017

53
tienen
repositorio

*Han respondido la encuesta 56 de las 76
instituciones de REBIUN*

Software utilizado en el repositorio

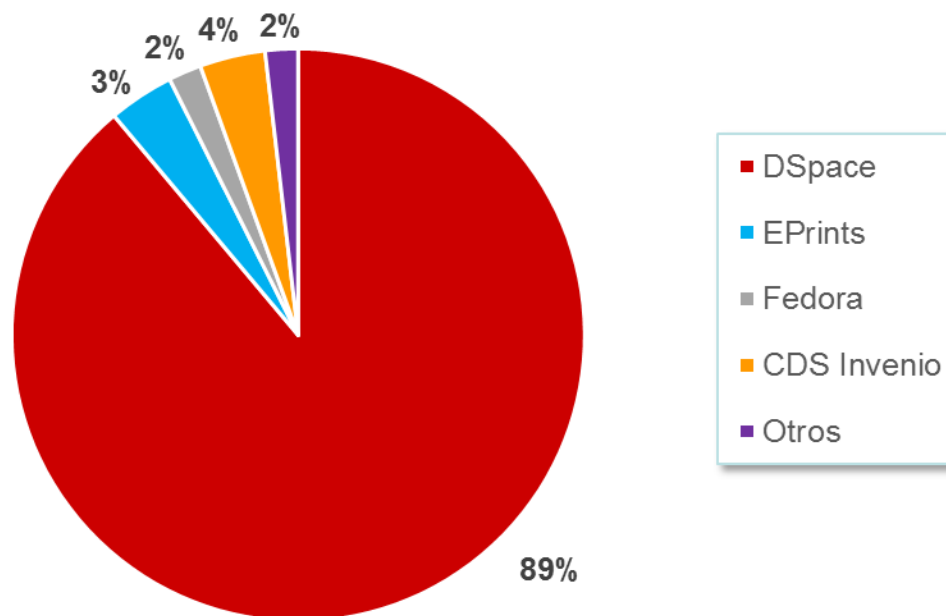



Tipos de documentos incluidos en los repositorios

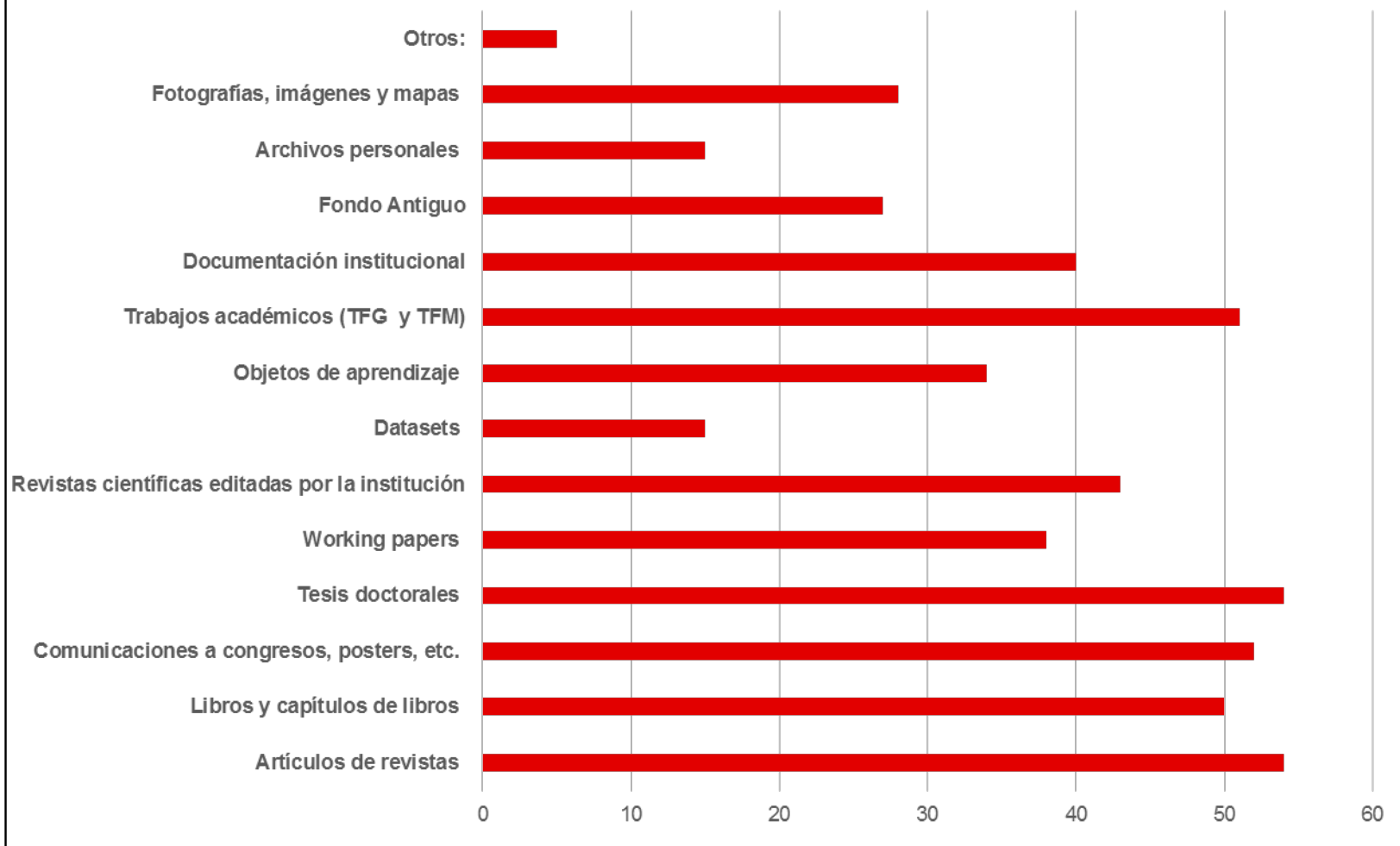



66,07%

de las universidades españolas publica en su repositorio mayoritariamente documentos en abierto o bajo embargo

Muy pocos documentos de acceso restringido o cerrado

254

Personas a tiempo completo

+

259

Personas a tiempo parcial

=

340

FTE

2013

232.461

Documentos depositados



2017

1.228.345

Documentos depositados



428%



2012
28
universidades,
tiene política de
acceso abierto



2017
36
universidades
tiene política de
acceso abierto



28,57%

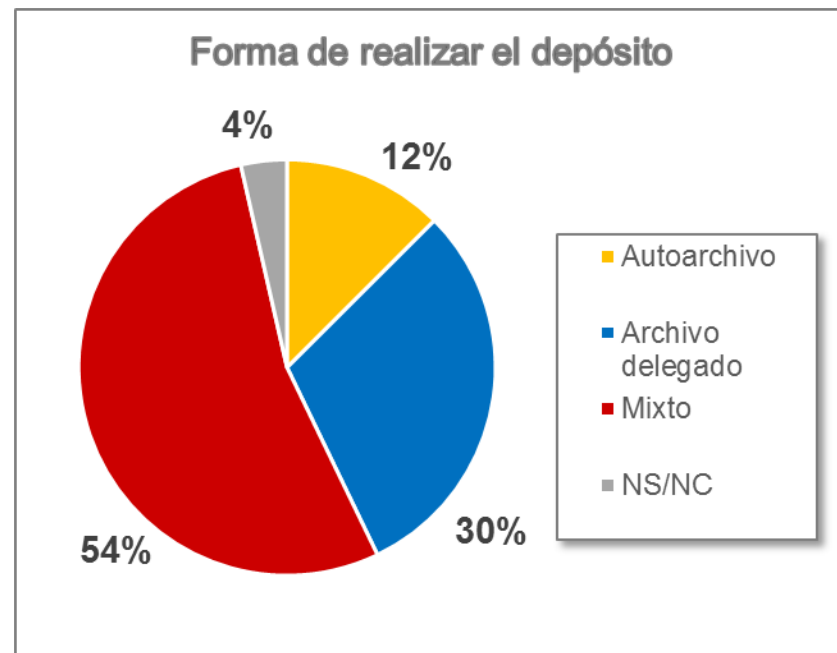
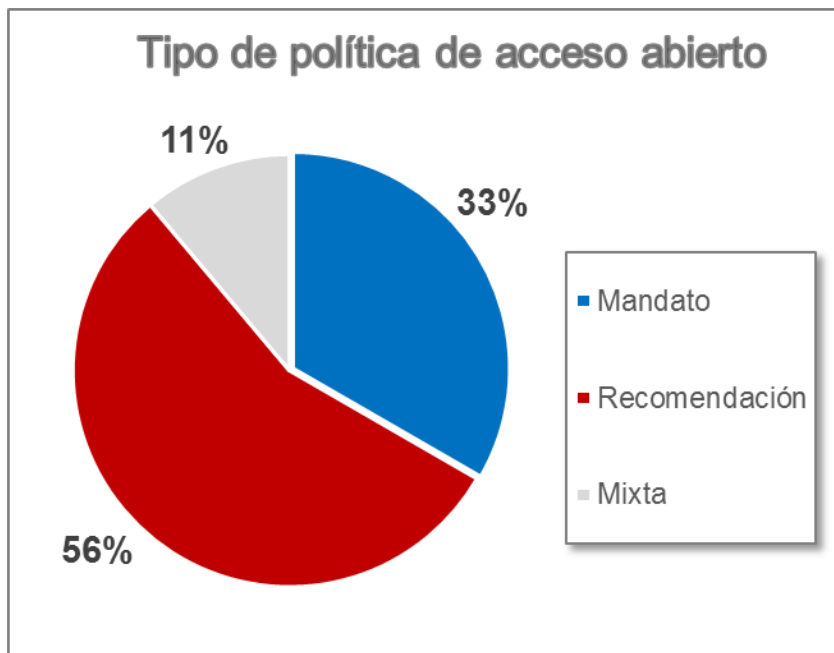



282.385

artículos
publicados por
investigadores



79.665

Artículos publicados
en abierto o bajo
embargo



28,21%

Porcentaje de artículos publicados 2013-2016 /
artículos depositados en repositorio 2013-2016

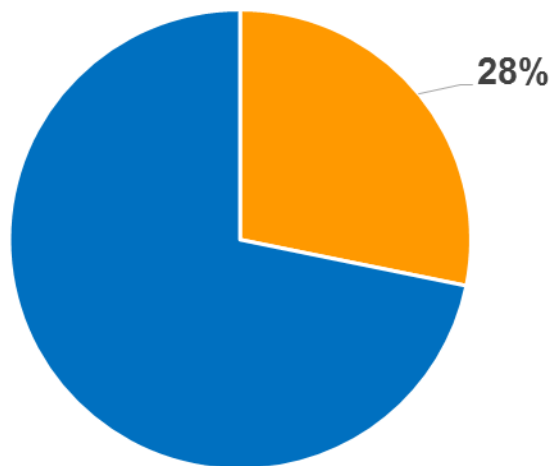

Creemos que este porcentaje no es real, debido a la confusión al entender la pregunta y a la disparidad de fuentes utilizadas



El 33,92% de las instituciones no aportan datos, y aunque algunas instituciones declaran porcentajes más altos, en el gráfico se puede apreciar que entre el 10-30% se encuentra el mayor número de instituciones (es decir, 11+7 = 18: 46,36%)

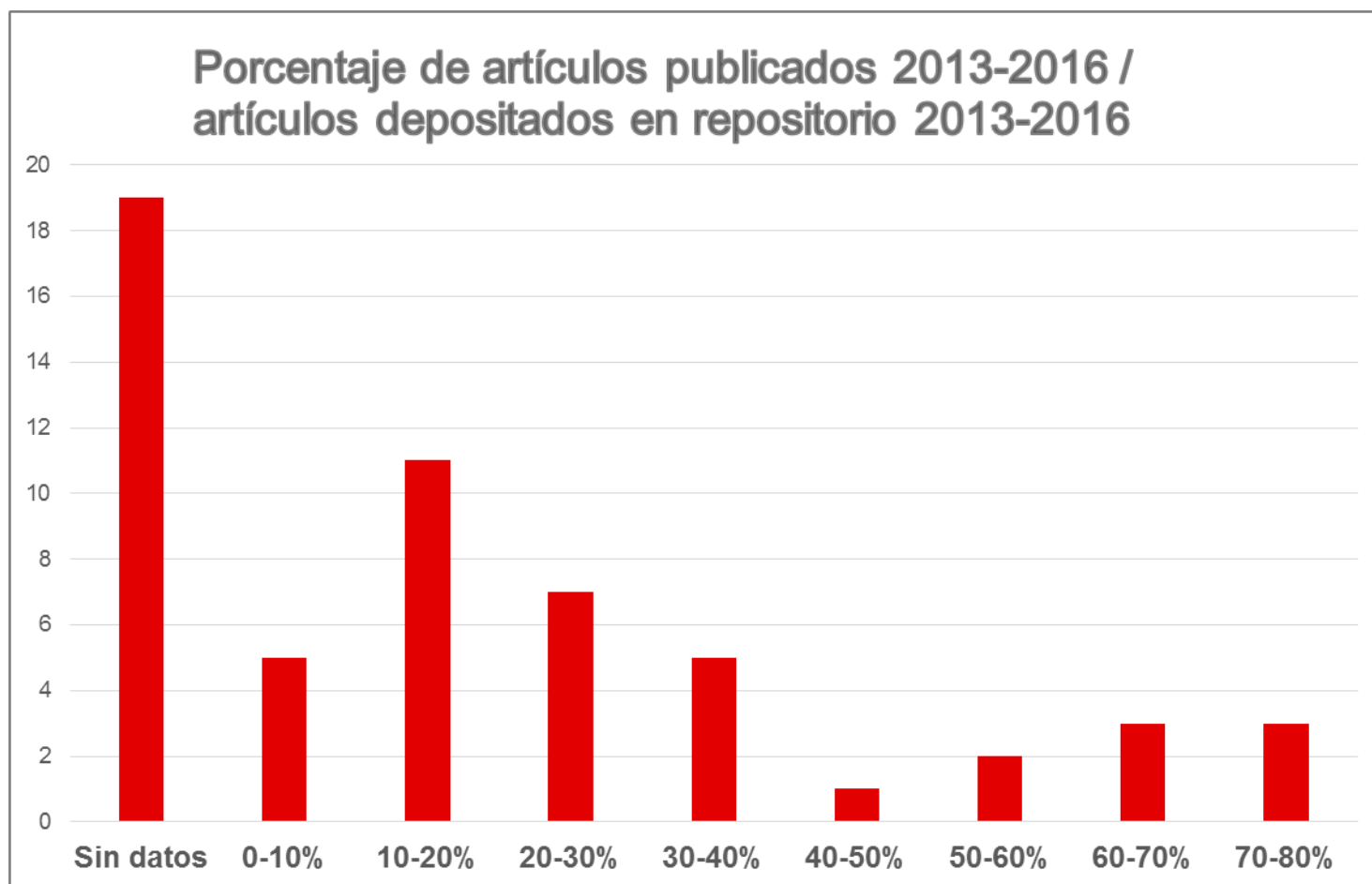



RECOMENDACIONES

- Promover la existencia de CRIS que incluyan toda la producción científica de la institución. Esa información puede ser reutilizada en otras plataformas de la institución.
- Potenciar la integración de los CRIS con los repositorios para facilitar al autor el depósito y evitar la disparidad entre los registros existentes en una plataforma y en otra.
- Promover la intervención de la biblioteca en la colaboración con los Servicios de Investigación de las universidades, como, por ejemplo, validando los registros introducidos en los CRIS.
- Promover la creación de incentivos a los investigadores para la publicación en acceso abierto.



42.225
Tesis defendidas



35.232
Tesis depositadas



83,44%

Considerado exclusivamente los datos de tesis defendidas que tienen datos correspondientes de tesis depositadas

Porcentaje de tesis defendidas 2013-2016 /
tesis depositadas en repositorio 2013-2016

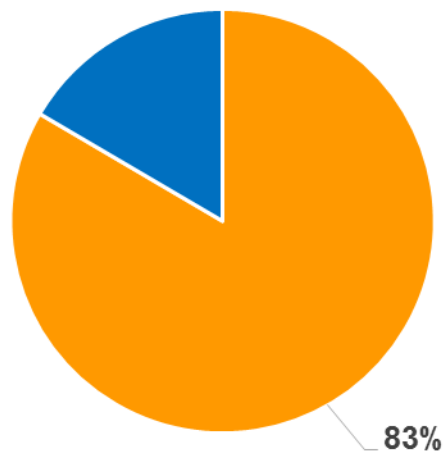

Razones del éxito:

- *Proceso sistematizado*
- *Tipología fácil de controlar*
- *Existencia de mandato*



10 instituciones (17,85%) tienen depositados el 100% de las tesis y, en total, 30 instituciones (53,57%) tienen depositadas más del 70 % de sus tesis defendidas.

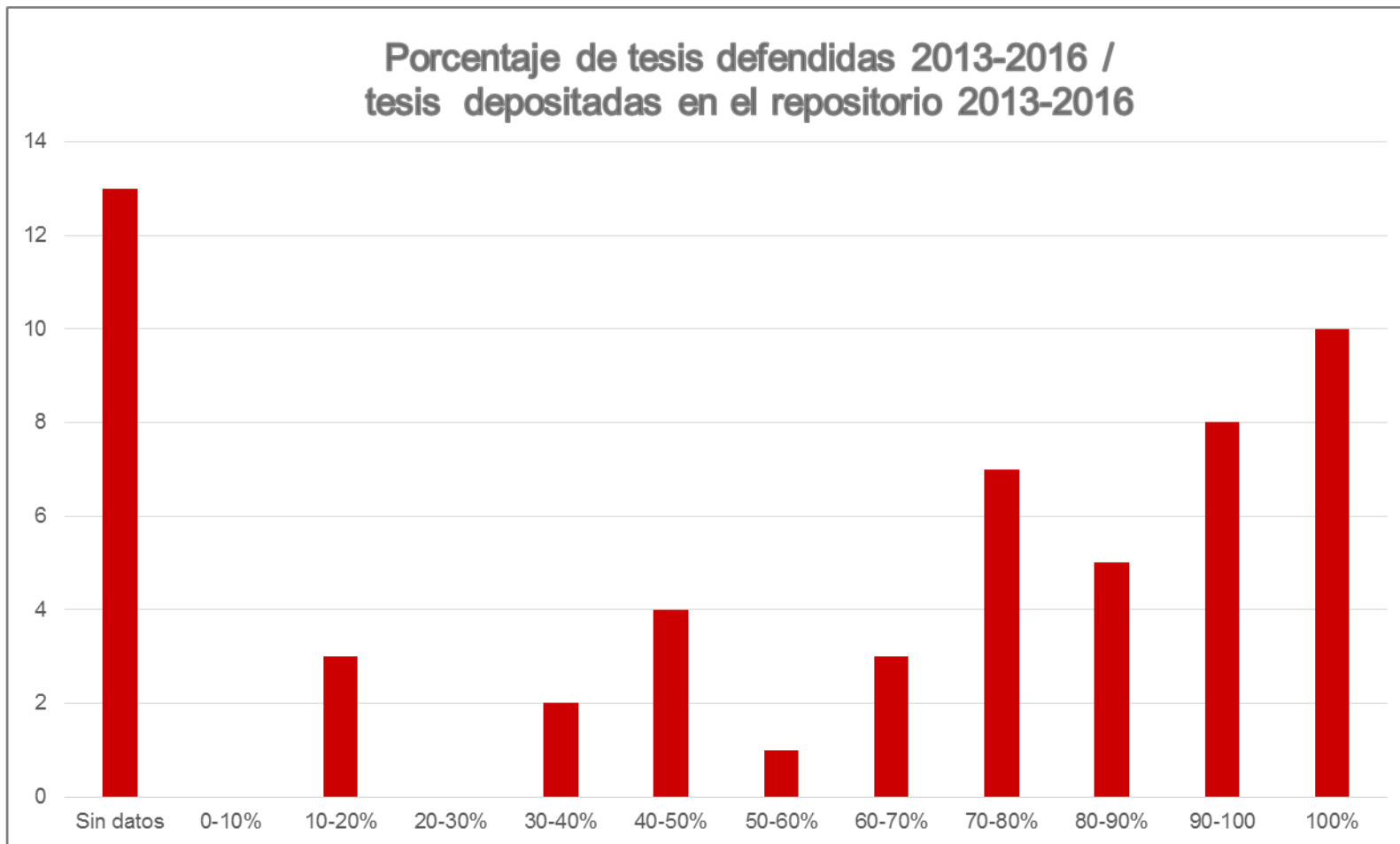



RECOMENDACIONES

- Recordamos los documentos elaborados por este Subgrupo relacionados con este tema:
 - [Propuesta de normativa para la aplicación del Real Decreto de Doctorado en lo relativo a los art. 14.5 y 14.6](#)
 - [Documento modelo para el depósito de tesis doctorales: declaración del autor de la tesis](#)



Universidades que editan revistas en acceso abierto

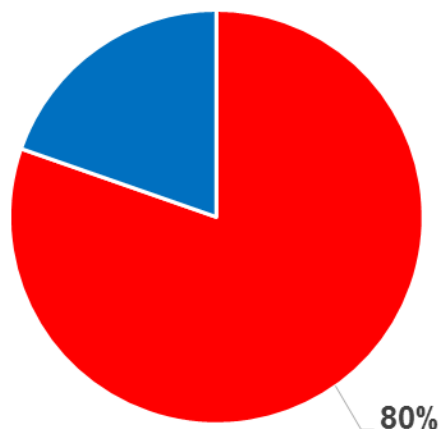

Número de revistas en acceso abierto editadas por la institución

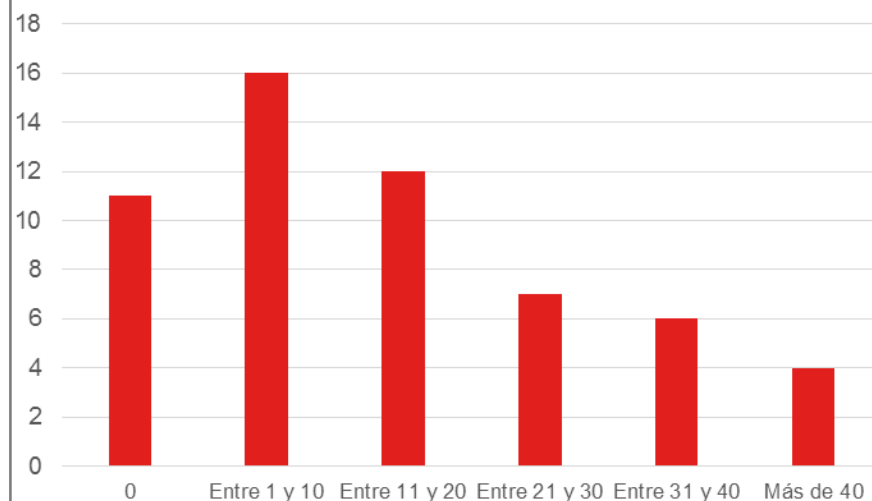

El número de revistas editadas por las universidades es bastante alto ya que, según los datos, 28 universidades (50,00%) publican más de 11 revistas en acceso abierto.



Utilización del repositorio para publicar la producción editorial de la institución

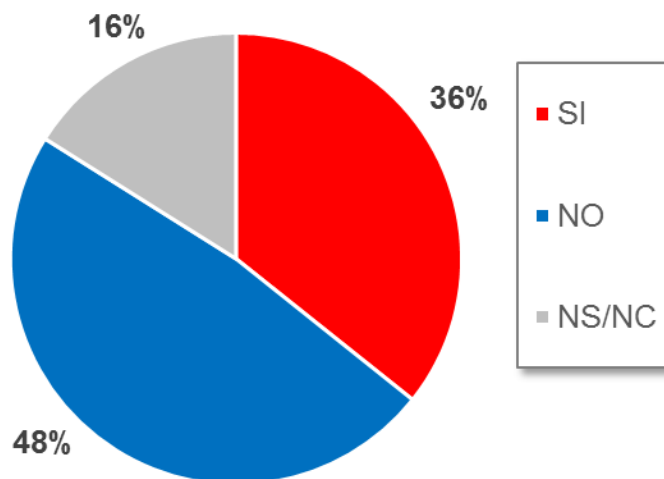

El 48,21% % de las universidades no utiliza su repositorio para publicar su producción editorial:

Utilización en el repositorio de metadatos para la identificación de proyectos de investigación

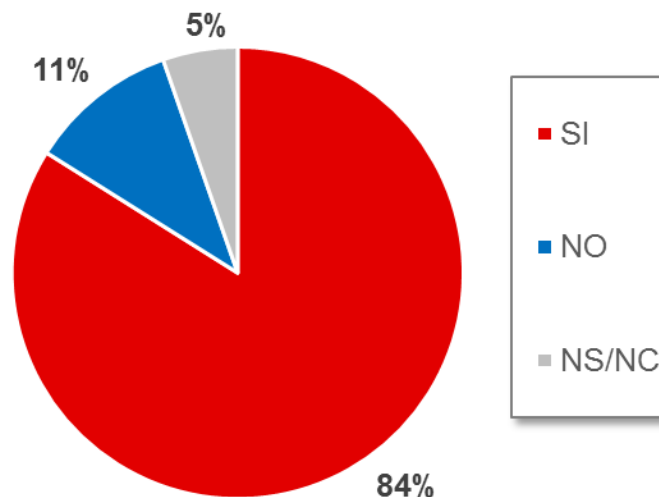

Casi todas las universidades utilizan un metadato que identifica los proyectos de investigación, aunque falta normalización



Tipos de proyectos identificados en el repositorio institucional

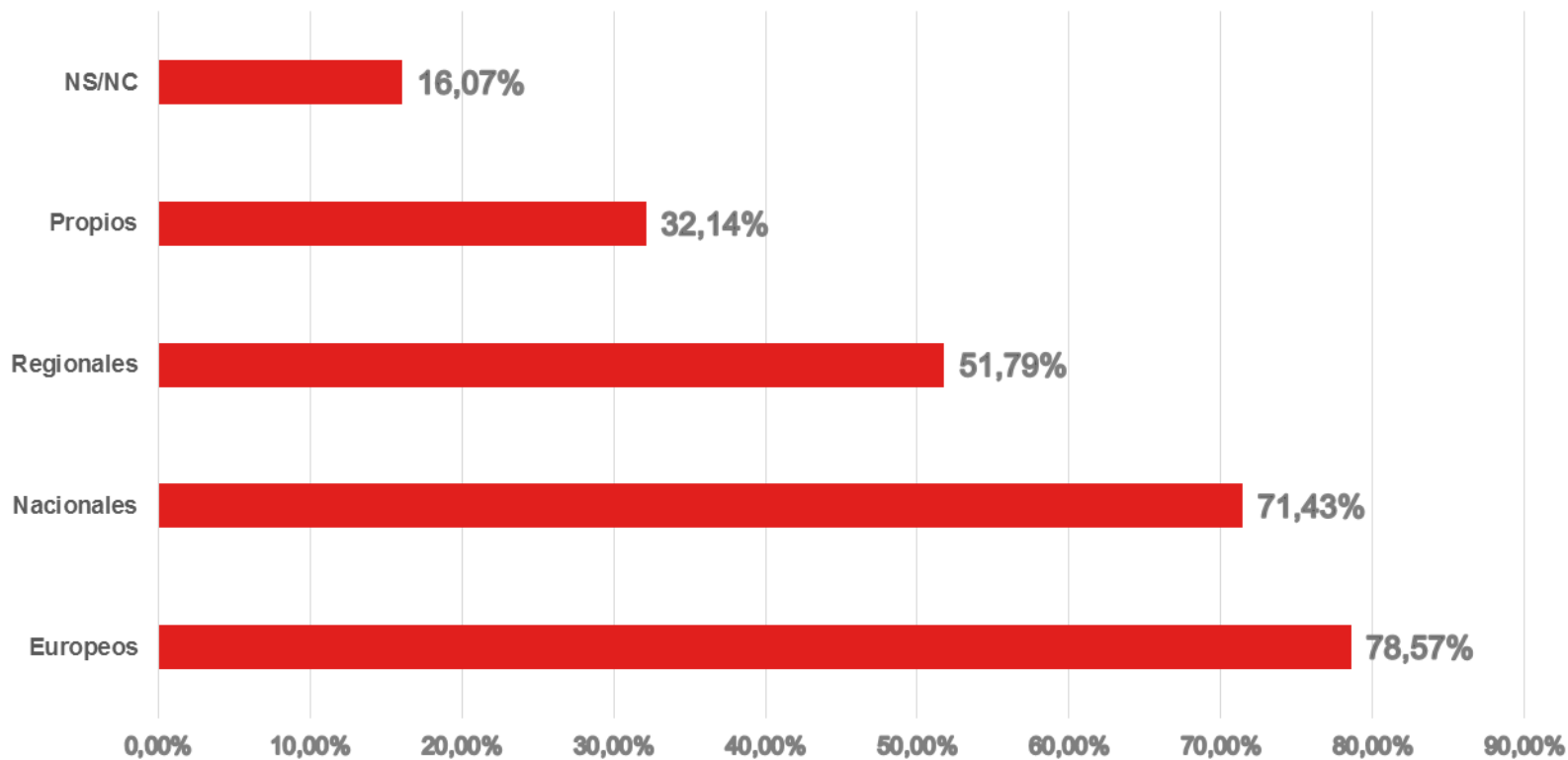

Los proyectos europeos son los que más se recogen, debido a la obligatoriedad y normalización por parte de OpenAire.



Identificadores de autor recogidos en el repositorio institucional

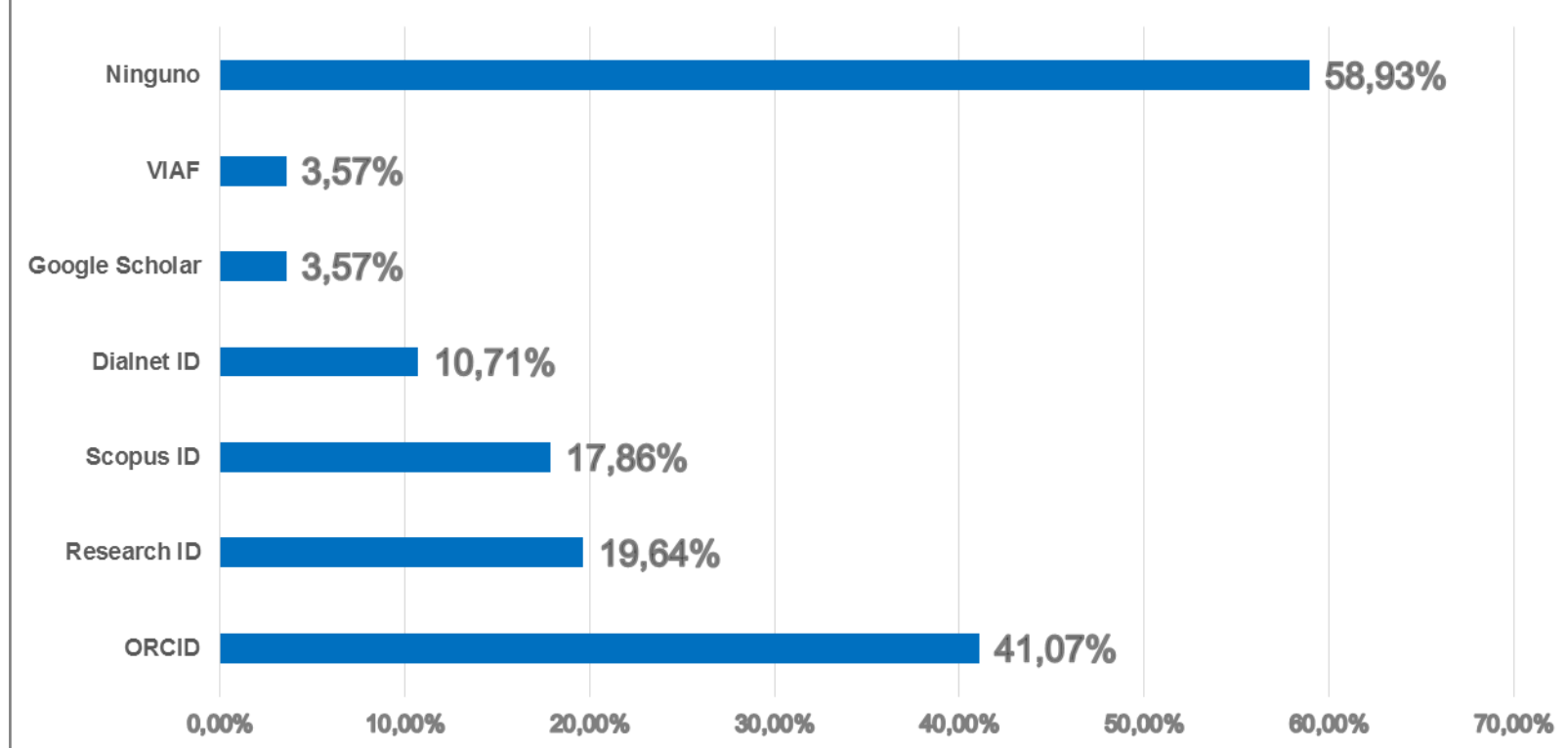

Casi el 60% de los repositorios no tienen identificadores de autor. De aquellos repositorios que si los tienen el más utilizado es el ORCID



La biblioteca u otro servicio de la institución apoya al investigador en la elaboración del Plan de Gestión de Datos

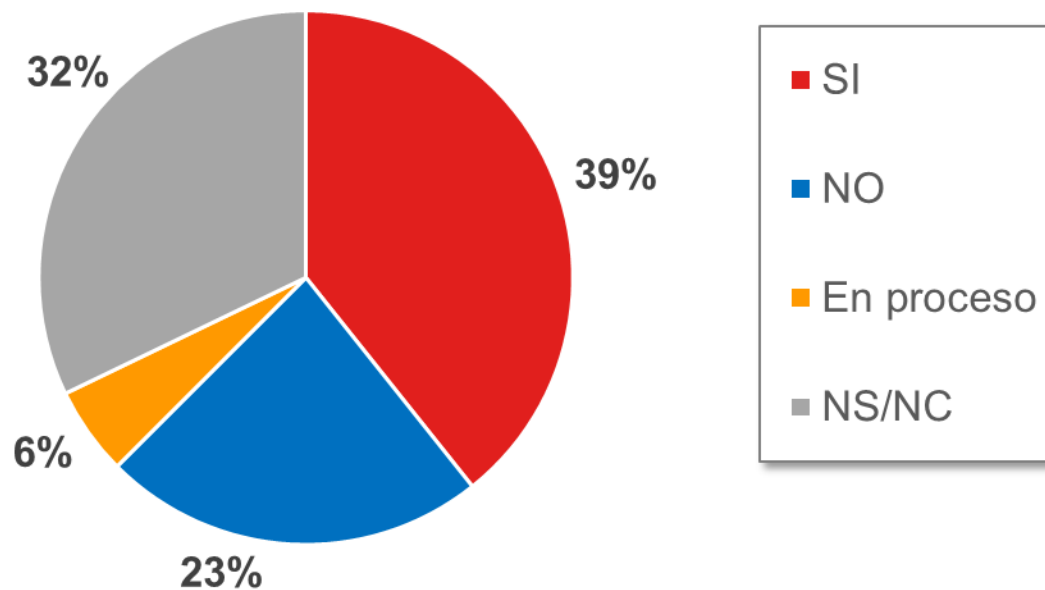

DMPOnline
Digital Curation Center
(UK)

PGDOnline
Consorcio Madroño



El repositorio institucional está adaptado para depositar datos de investigación

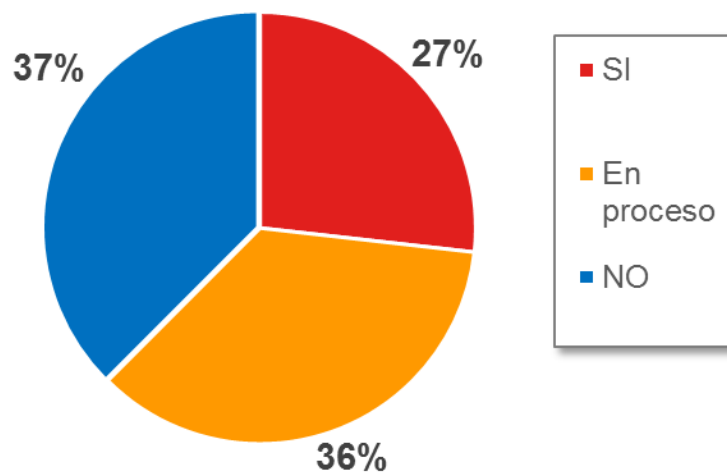

Solo un 26,78% de las instituciones que han respondido a la encuesta han adaptado su repositorio para el depósito de datos

Repositorio específico para datos de investigación

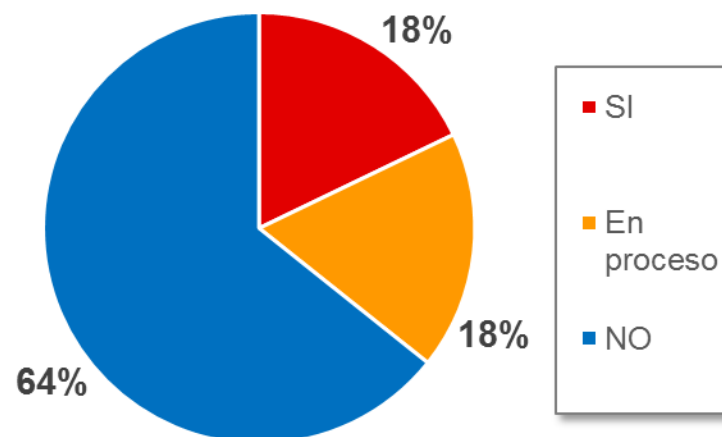

Un 18% cuenta con repositorio de datos de investigación, otro 18% está en proceso de tenerlo y un amplio 64%, ni lo tiene ni lo prevé



Se prevé adoptar una política específica para la publicación en abierto de los datos de investigación

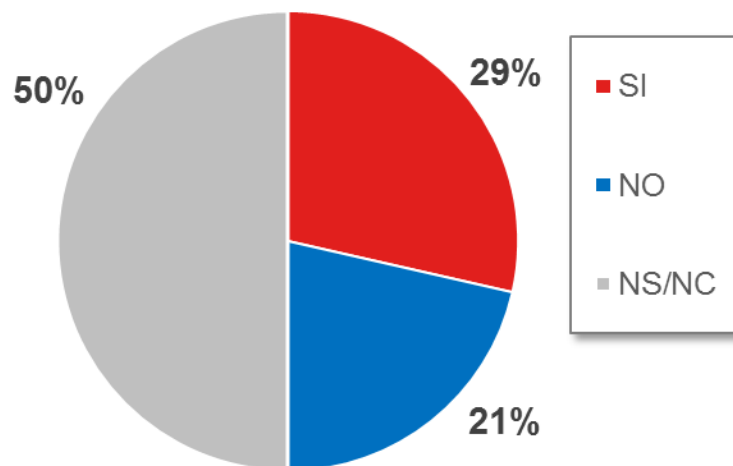

Un 28,57% de las instituciones tiene previsto adoptar una política específica para la publicación en abierto de datos de investigación, un 21,42 % afirma no tenerlo previsto y un 50,00% no sabe/no contesta

Repositorio institucional integrado con el CRIS

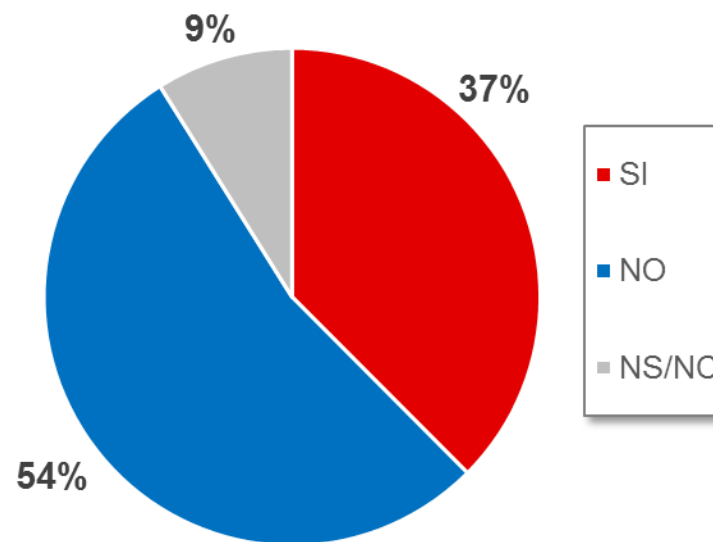

El 37,50% instituciones declara que tienen su repositorio integrado con el CRIS, aunque se desconoce el grado de integración, y el 53,57% declara no tenerlo integrado



El material depositado en el repositorio es utilizado por la institución para:



Casi el 61 % de los repositorios no son utilizados por las instituciones para ninguna cuestión más que para recoger su producción científica y académica

